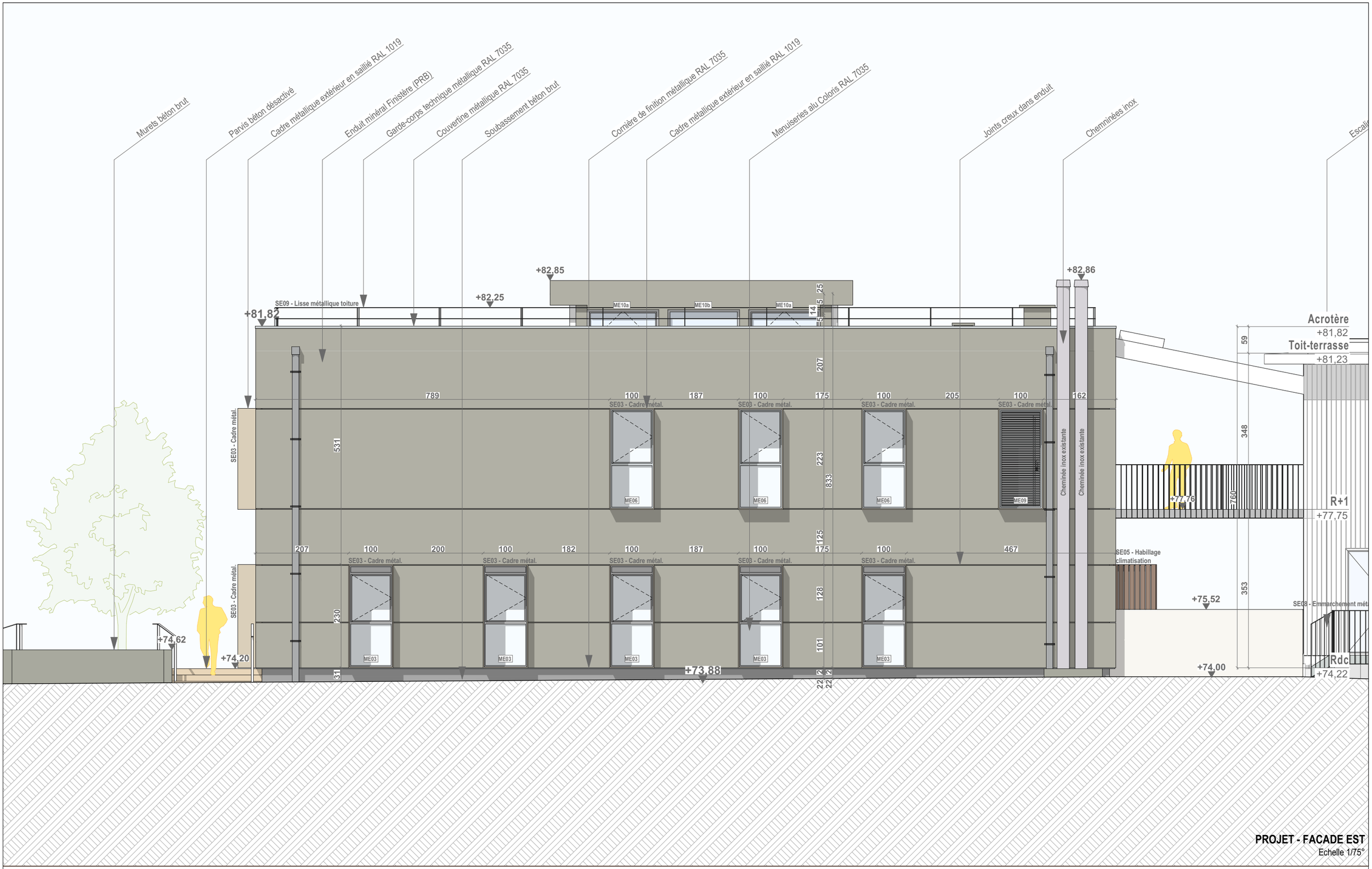

Réhabilitation de la "Maison du Méridien" sur le site Le Verrier à Marseille

MAITRE D'OUVRAGE	GROUPEMENT					
amU Aix Marseille Université	**AIX MARSEILLE UNIVERSITE** 58, Boulevard Charles Livon 13007 MARSEILLE	Fluides Conseil & ingénierie	**FLUIDES CONSEIL & INGENIERIE** 17, Boulevard Augustin Cieussa 13007 MARSEILLE	MAP	**MAP ARCHITECTURE** 4, Place Sadi-Carnot 13002 MARSEILLE	LANGLOIS ETUDES INGENIERIE
	LANGLOIS ETUDES INGENIERIE 650, Chemin de l'Aumône Vieille 13400 AUBAGNE	C-Consulting Ingénierie - Maîtrise d'œuvre - Conseil	**SOCIETE C CONSEIL** 20, Lot Le Puy des Lauriers 13080 AIX EN PROVENCE			

N°aff. 25001	DOSSIER PRO - PRO								1:75
Associé-RTA	PROJET - Façades Est							Visa	Echelle
								PRO.21	
Visa: KRAS								N° du plan	
01/03/2026	AMU1	PRO	JFAN	MAP					B
Date	Projet	Phase	Auteur	Emetteur		Niveau	Etage	Format	Indice